

Teilnehmende Betriebe der Samtgemeinde Spelle

Akademie St. Franziskus;
Altenpflegeheim Elisabeth-Stift (St. Elisabeth)
AOK Gesundheitskasse Lingen
Augenoptik Hölscher
Autohaus Luttermann GmbH
Bäckerei Herbers
Bernard Krone Holding GmbH & Co. KG
Berufsberater der Arbeitsagentur
Brink Metallbau GmbH
Bundeswehr Wehrdienstberatung
Eichholz Silo- und Anlagenbau GmbH
Elektro Reekers GmbH
Familienzentrum
Felix & Sohn Heizung, Sanitär
Friseur Brüggemann
Hörgeräte Vehr
HTW Haustechnik
IEB GmbH Lehranstalt für Physiotherapie
Jugendpflege
Kindergarten Hölscherhof
Kinderkrippe Am Brink
Kurze GmbH
Lammers Elektomaschinen GmbH
Lidl Vertriebs-GmbH
Löcken Nowebau
Logopädie-Praxis Baltes
Modehaus Schulte
Polizeiinspektion Emsland
Rekers Betonwerk GmbH
Samtgemeinde Spelle
Sparkasse Emsland
Volksbank Süd-Emsland e.G.

Ansprechpartner

Nina Scholz, Schulsozialarbeiterin
Brink 7
48480 Spelle

Telefon: 05977-937 213
Fax: 05977-937 752
E-Mail: scholz@hrs-spelle.de

Peter Vos, Jugendpfleger

Pastor-Batsche-Weg 1
48480 Spelle

Telefon: 05977- 928582
E-Mail: jugendpfleger@spelle.de



Haupt- und
Realschule Spelle

6. Ausbildungs- platzbörse



Mittwoch,
den
15.09.2010

Von 16:00
Uhr bis
19:00 Uhr

Ort:

Haupt- und
Realschule Spelle



Haupt- und
Realschule Spelle

Jugendpflege
Samtgemeinde Spelle

Die Ausbildungsplatzbörse der Samtgemeinde Spelle

Zur Förderung der Ausbildungsplatzsuchenden und zur Unterstützung der Ausbildungsplatzinitiative des Landkreises Emsland haben die Haupt- und Realschule Spelle und der Jugendpfleger eine eigene Ausbildungsplatzbörse für den Bereich der Samtgemeinde Spelle eingerichtet. Firmen und Unternehmen der Region um die Samtgemeinde Spelle, zeigen Jugendlichen Berufsbilder und Ausbildungschancen auf.

Was ist eine Ausbildungsplatzbörse?

Eine Ausbildungsplatzbörse ermöglicht Jugendlichen einen Einblick in die Ausbildungsmöglichkeiten örtlicher Betriebe, indem sich die Betriebe mit ihren Ausbildungsplätzen vorstellen. Zudem können sich Jugendliche über mögliche Berufsziele, die sie noch nicht in Erwägung gezogen haben informieren. Den Betrieben der Region ermöglicht eine Ausbildungsplatzbörse, die angehenden Auszubildenden über Grundvoraussetzungen für Ausbildungsberufe aufzuklären und Jugendlichen ihre Berufe näher zu bringen.

Verantwortlich für die Durchführung der Ausbildungsplatzbörse sind

Frau Nina Scholz, Schulsozialarbeiterin an der Haupt- und Realschule Spelle und Diplom-Sozialpädagogin.

Herr Peter Vos, Jugendpfleger der Samtgemeinde Spelle und Diplom-Sozialpädagoge.

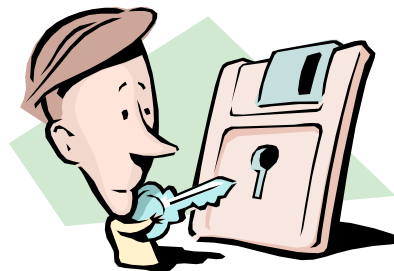

Ablaufplan

- 15:45 Uhr** Eröffnung durch
Herrn Helmut Klöhn,
Schulleiter der Haupt- und
Realschule Spelle und
Herrn Bernhard Hummeldorf,
Samtgemeindebürgermeister,
Samtgemeinde Spelle
- 19:00 Uhr** Ende der Veranstaltung.
Feedback der Aussteller
Abbau der Stände

Veranstaltungsort



Haupt- und
Realschule Spelle

Am Brink 7, 48480 Spelle

Verpflegung / Nebenprogramm

Ab 16:00 Uhr werden durch die Schülerfirma „Catering & More“ Kaffee, Kuchen, Kaltgetränke und ein Imbiss zum Verkauf angeboten.

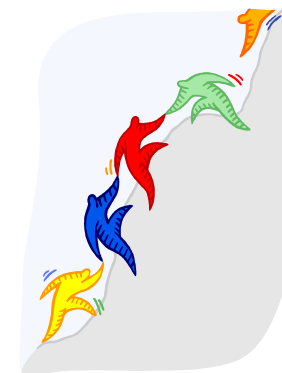

Sonstige Berufsberatung und Hilfen

Es besteht für alle Schüler der HRS Spelle und allen anderen Jugendlichen der Samtgemeinde Spelle, jederzeit, die kostenlose Beratungsmöglichkeit zur Berufsfindung, zur Praktikums- und Ausbildungsplatzsuche und Bewerbungshilfe durch die Schulsozialarbeiterin Frau Scholz und den Jugendpfleger Herrn Vos Kontaktdaten findet Ihr auf dem Flyer-rücken.

Zudem wurde für Praktikum und Ausbildungsplatzsuche das Speller Ausbildungs- und Praktikumsverzeichnis „SAVE“ entwickelt.

Dieses Verzeichnis bündelt die freiwilligen Meldungen von Betrieben aus der Region über mögliche Praktikums- und Ausbildungsplätze des laufenden und folgenden Jahres.